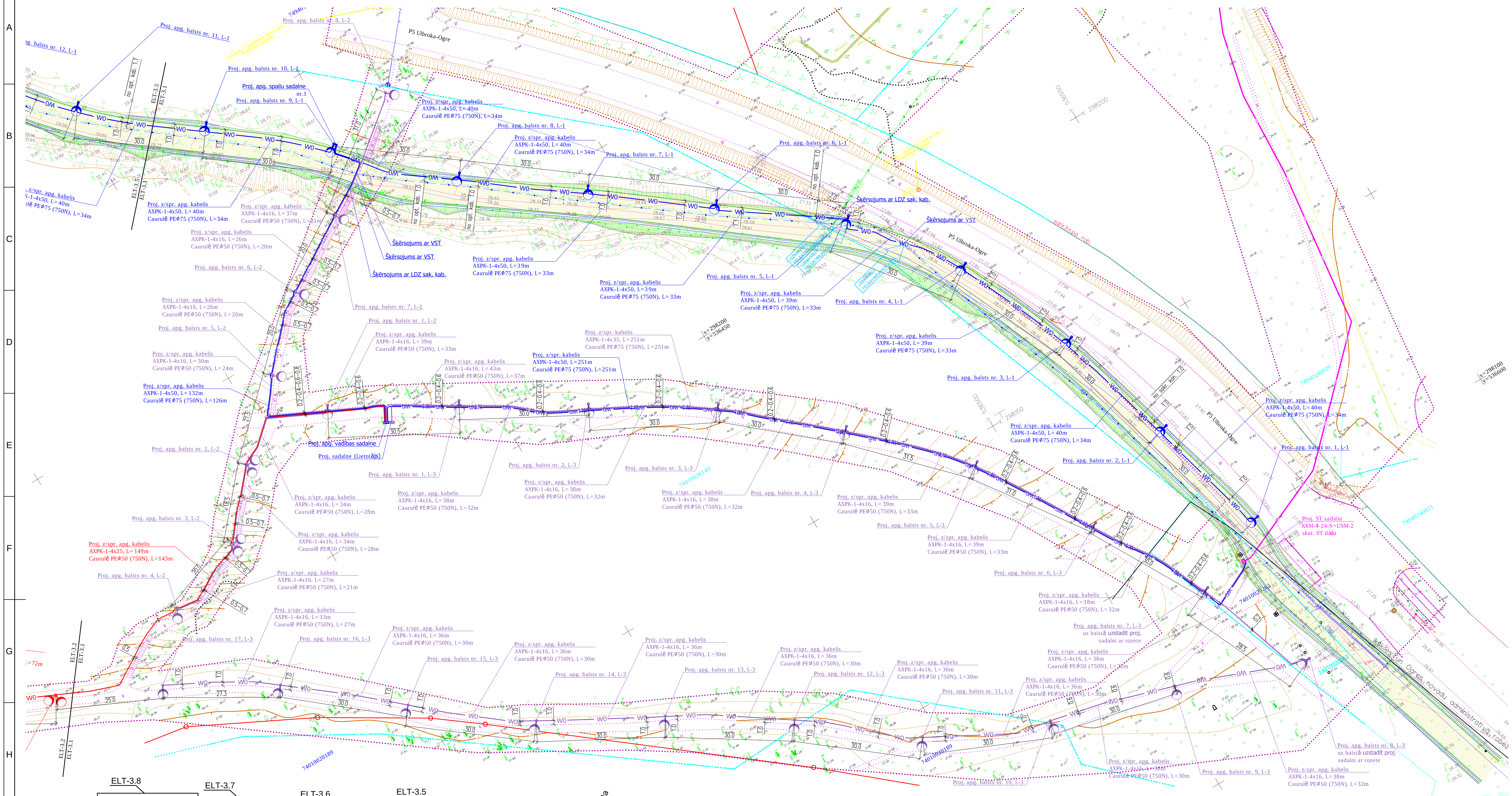

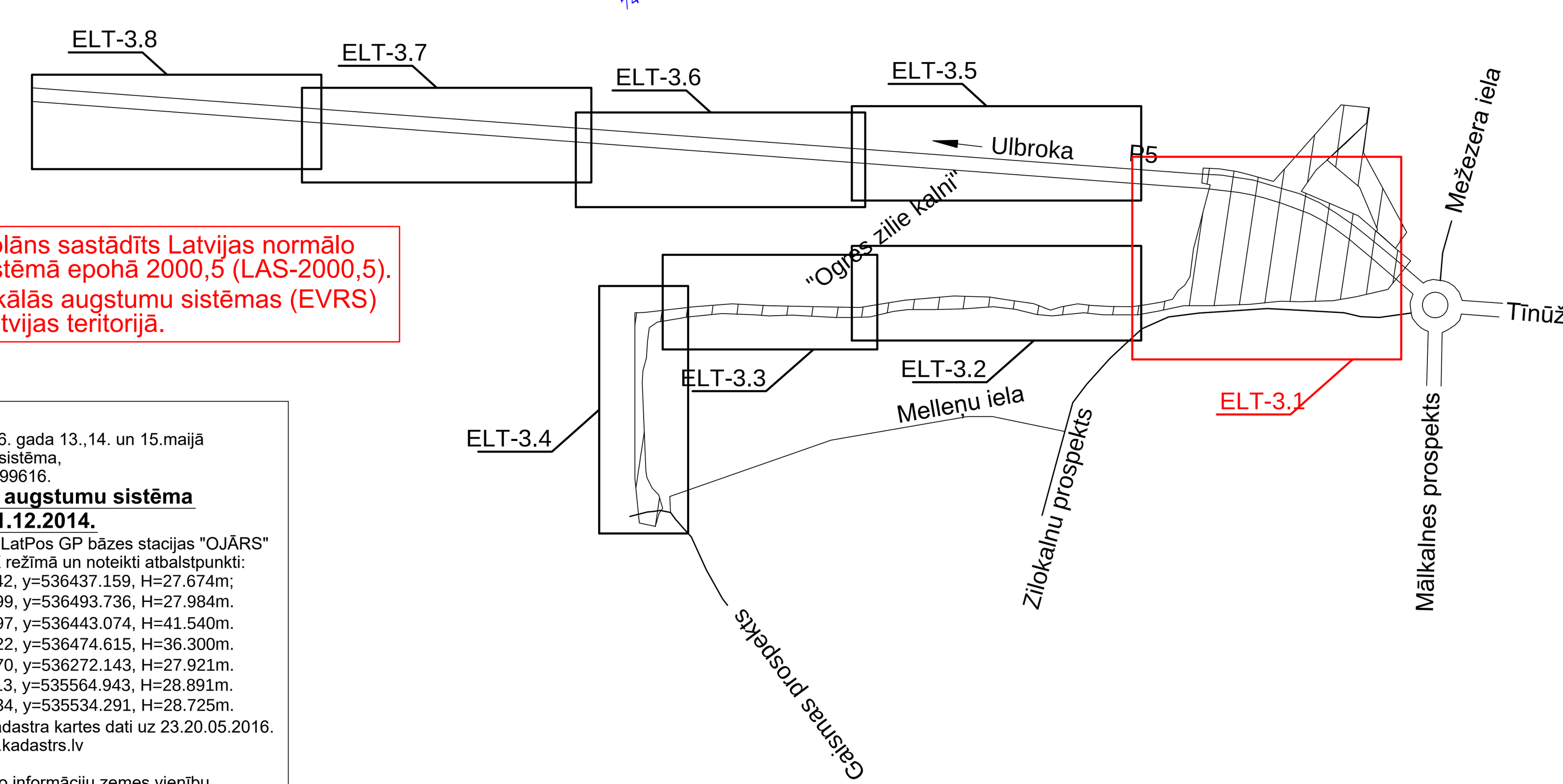

! Uzmanību plāns sastādīts Latvijas normālo augstumu sistēmā epohā 2000,5 (LAS-2000,5). Eiropas vertikālās augstumu sistēmas (EVRS) realizācija Latvijas teritorijā.

PIEZĪMES:
1. Uzmērīšana veikta 2016. gada 13.,14. un 15.maijā
2. LKS-92 TM koordinātu sistēma, mēroga koeficients 0.999616.
3. **Latvijas normālo augstumu sistēma (LAS-2000,5). 01.12.2014.**
4. Uzmērīšanā izmantota LatPos GP bāzes stacijas "OJĀRS" un "LIELVARDE" un RTK režīmā un noteikti atbalstpunkti:
   GP 1001: x=298302.342, y=536437.159, H=27.674m;
   GP 1002: x=298212.599, y=536493.736, H=27.984m.
   GP 1003: x=298178.497, y=536443.074, H=41.540m.
   GP 1004: x=298145.522, y=536474.615, H=36.300m.
   GP 1005: x=298192.970, y=536272.143, H=27.921m.
   GP 1006: x=298384.913, y=535564.943, H=28.891m.
   GP 1007: x=298397.534, y=535534.291, H=28.725m.
5. Nekustamā īpašuma kadastra kartes dati uz 23.20.05.2016. Dati iegūti portāla www.kadastrs.lv (datne 285982.edoc). Saskaņā ar VZD sniegto informāciju zemes vienību robežas ir attēlotas atbilstoši zemes kadastrālās uzmērīšanas un vietējā ģeodēziskā tīkla precizitātei un var nesakrist ar situāciju plānā.
6. Topogrāfiskie apzīmējumi ir attēloti atbilstoši MK noteikumu Nr.281 1.pielikumam.
7. Ielu sarkanās līnijas uznestas atbilstoši Ogres un Ikšķiles novada pašvaldības teritorijas plānojumam.
8. Inženiertehniskās komunikācijas daļēji apsekotas dabā un salīdzinātas apkalpojošajās organizācijās.
9. Objekta platība - 3.87 ha.
10. Topogrāfiskā plāna izgatavošanai izmantota MDC 11.20.05.2016. un Ikšķiles pašvaldības 16.20.05.2016. izsniegtās topogrāfijas datu datnes.

METRUM — SIA"Metrum", Rīgas birojs, Reģ. nr. LV40003388748, Ģertrūdes iela 47-3, Rīga LV-1011, Tālr. 67609020, e-mail: riga@metrum.lv, www.metrum.lv

Sertificēts ģeodēzists: Veniamins Travko, sertifikāts Nr. BC-523

Pasūtījuma nosaukums: Dabas parks Ogres Zilie Kalni
Administratīvā teritorija: Ogres/Ikšķiles novads
Pasūtītājs: SIA "REM PRO

Reģ. vadītāja	K.Prižoka		Pasūtījuma ID 10-16-00121
Sert ģeodēzists	V.Travko	20.20.05.2016. Topogrāfiskais plāns	Lapas 6
Zemes ierīcības inženieris	Ē.Kūliņš	20.20.05.2016.	
		Mērogs 1:500	Lapa 1

ĀDAŽU NOVADA EKSPLUATĒJOŠO ORGANIZĀCIJU APLIECINĀJUMS PAR PLĀNĀ UZRĀDĪTO APAKŠZEMJU KOMUNIKĀCIJU ATBILSTĪBU ŠO ORGANIZĀCIJU ARHĪVU MATERIĀLIEM

Organizācija	Komunikācija	Paraksts	Datums	Uzvārds	Piezīmes
AS "Sadales tīkls"	El.kabeļi	Paraksts			
PA "Ogres namsaimnieks"	ūdensvads, kanalizācija, siltumtīkli	Paraksts	24.20.05.2016.	J.Zunde	Saskaņots
VAS "LVRTC"	Sakaru tīkli	Paraksts			
AS "Latvijas Gāze"	Gāzes vads	Paraksts			
SIA"Lattelecom"	Sakaru tīkli	Paraksts	24.20.05.2016.	V.Trasūns	Nr. 50/852
VSIA "Zemkopības ministrijas nekustamie īpašumi"	Meliorācijas tīkli	e-pasts	24.20.05.2016.	A.Ābele	Nr. 1788/A16
SIA "Edan Elektro"	Ielu apgaismojums	Paraksts	24.20.05.2016.	A.Ruskuls	Saskaņots
VAS "Latvijas dzelzceļš" Tehniskās vadības direkcijassignalizācijas un sakaru distance	elektronisko sakaru tīkli	Paraksts			

Šī būvprojekta "ELT" daļas risinājumi atbilst Latvijas būvnormatīviem, kā arī citu normatīvo aktu prasībām

Būvprojekta daļas vadītājs: J.Kiseļovs (vārds un uzvārds)
3-00401 (sertifikāta nr.)
20.05.2016. (datums) ______ (paraksts)

PIEŅEMTIE APZĪMĒJUMI

APZĪMĒJUMS	ATŠIFRĒJUMS
W1 (zila līnija)	Proj. apgaismojuma kabelis zemē (2.kārta)
(zils simbols)	Proj. apgaismojuma vienraga balsts (2.kārta)
W1 (violeta līnija)	Proj. apgaismojuma kabelis zemē (3.kārta)
(violets simbols)	Proj. apgaismojuma vienraga balsts (3.kārta)
W1 (sarkana līnija)	Proj. apgaismojuma kabelis zemē (4.kārta)
(sarkans simbols)	Proj. apgaismojuma vienraga balsts (4.kārta)
0.6	Proj. piesaistes

ARHITEKTU BIROJS REM PRO
LR Uzņēmuma reģ.Nr. 41503041904
Būvkomersanta reģ.Nr. 4827-R
Muitas 1a, Rīga, LV-1010, Latvija
tālr./fax. 67213941, e-mail: riga@rem.lv
18.novembra 37a , Daugavpils, LV-5401, Latvija
tālr./fax. 65421398, e-mail: rem@rem.lv

Pasūtītājs: Ogres un Ikšķiles novadu pašvaldības aģentūra "Tūrisma, sporta un atpūtas kompleksa "Zilie kalni" attīstības aģentūra" Reģ.Nr. 90001449943

Pasūtījuma Nr. 16ZIL

TRAŠU APGAISMOJUMA IZVEIDE DABAS PARKĀ "OGRES ZILIE KALNI" (2. KĀRTA)

0.4kV ārējas elektroapgādes tīklu plāns.

AMATA NOSAUKUMS	VĀRDS, UZVĀRDS	PARAKSTS	DATUMS
Būvpr.daļas vadītājs	J.Kiseļovs		20.05.2016
Izstrādāja	E.Bērziņš		20.05.2016

ARHĪVA REĢISTRĀCIJAS Nr.	RASĒJUMA MARKA, Nr.	STADIJA	MĒROGS	LAPA	LAPAS
REM_1416	ELT	TS	1:500	3.1	